Semaine du 18 au 24 avril 2012

	Mer 18	Jeu 19	Ven 20	Sam 21	Dim 22	Lun 23	Mar 24
American Pie 4		20 h 30 *Avant-première*					
Au nom du fil *Séance Jeunes Talents*			20 h 00 *Invité :* *Lionel Monier*				
Elena *VO - Atmosphères 53*		20 h 15	17 h 00		19 h 30	16 h 30	20 h 15
Le Fils de l'autre	18 h 45	16 h 00	21 h 30	16 h 30		19 h 00	
Hunger Games	17 h 00		14 h 00		16 h 30	21 h 00	
Mince alors !		18 h 15		18 h 45		14 h 15	
Nouveau départ	21 h 00	15 h 30	17 h 30	21 h 00	16 h 00	21 h 15	20 h 00
Les Nouvelles aventures de Capelito *Atmosphères 53*	16 h 45	14 h 15	16 h 15	16 h 15			
Les Pirates ! Bons à rien, mauvais en tout				14 h 15			
Le Roi lion *3D*	15 h 00	14 h 00	14 h 15	14 h 00	14 h 00		
Sur la piste du marsupilami	14 h 30	18 h 00	19 h 15	17 h 30	14 h 15	18 h 45	
Titanic *3D*	20 h 00			20 h 00	18 h 30	15 h 00	

Bientôt sur nos écrans

Avengers de Joss Whedon
Les Vacances de Ducobu
de Philippe de Chauveron
Twixt de Francis Ford Coppola
Hanezu, l'esprit des montagnes de Naomi Kawase
Le Soldat dieu de Koji Wakamatsu
My Week with Marilyn de Simon Curtis
Normal ! de Merzak Allouache
La Terre outragée de Michale Boganim
Rec 3 Genesis de Paco Plaza
Le Prénom d'Alexandre de La Patellière et Matthieu Delaporte

Tarifs 2012

8,00€ tarif normal.
4,00€ chèque fidélité P'tit ciné valable 6 mois : vendu uniquement par carnet de 5 tickets (20,00€).
5,50€ chèque fidélité valable 6 mois : vendu uniquement par carnet de 5 tickets (27,50€).
5,00€ tarif réduit : adhérents d'Atmosphères 53 sur présentation de la carte, scolaires et étudiants (justificatif année en cours), handicapés.
Séances Ciné bleu, P'tit ciné et Nuit du Vox.
Tarif réduit pour tous : mercredi et après-midis avant 18h sauf week-ends et jours fériés.
Les tickets CAF, Pass culture sports, chèques Jeunes collégiens, CinéChèques, chèques vacances et chèques cinéma OSC sont acceptés.
Supplément pour tous les tickets des séances en 3 D : 1,50€
Prévoir une carte d'identité pour les films interdits aux moins de 12 et 16 ans.

Le Vox

n° 16/2012

16bis, place Juhel 53100 Mayenne - Tél. : 02 43 04 10 79
Rendez-vous sur le site : www.atmospherescinema.org

Semaine du 18 au 24 avril 2012

Nouveau départ de Cameron Crowe.
Usa, 2011, 2 h 03, *20th Century Fox*.
Avec Matt Damon, Scarlett Johansson.
L'histoire vraie de la réhabilitation d'un zoo.

Avant-première

Sortie nationale

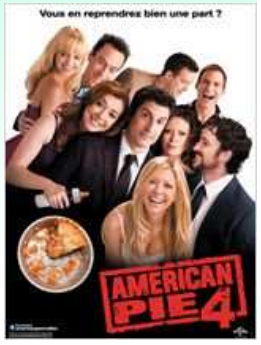

American Pie 4
de Jon Hurwitz
et Hayden Schlossberg.
Usa, 2012, 1 h 54, *Universal Pictures*.
Avec Jason Biggs, Alyson Hannigan.
4ème épisode d'une série culte.

Au programme de cette semaine :

Édito

Nouveau départ en sortie nationale : une comédie de Cameron Crowe avec Matt Damon et Scarlett Johansson.
Le nouvel épisode de la série ***American Pie*** en avant-première jeudi 19 avril à 20 h 30.
La nouvelle version 3D du film de James Cameron : ***Titanic***.
Une nouvelle version 3D également pour ***Le Roi lion***, en séances du P'tit Ciné.
Les reprises de ***Sur la piste du marsupilami***, ***Les Nouvelles aventures de Capelito, Hunger Games***, ***Mince alors !*** et ***Les Pirates ! Bons à rien, mauvais en tout***.
Le Fils de l'autre : un film de Lorraine Lévy avec Emmanuelle Devos et Pascal Elbé.
Un film russe d'une remarquable acuité, sélectionné en VO par Atmosphères 53 : ***Elena***, d'Andrei Zviaguintsev.
Et enfin, dans notre série « Jeunes Talents », la projection en avant-première d'un film réalisé en Mayenne, dans le village de Fontaine Daniel : ***Au nom du fil***. Séance unique vendredi 20 avril à 20 h 00, en présence du réalisateur, Lionel Monier.

Bonnes séances à toutes et à tous.

L'équipe d'Atmosphères Cinéma

Semaine du 18 au 24 avril 2012

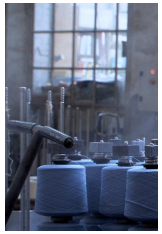

Au nom du fil de Lionel Monier.

Avant-première. Tarif 5 €.
Vendredi 20 avril 20 h 00
Invité : Lionel Monier

France, 2012, 1 h 30, *WendigoFilms*.
Documentaire.

Au cœur du bocage mayennais, le petit village de Fontaine Daniel. Organisation du travail, sens du projet industriel, nécessité de la communauté, crise écologique, devenir du contrat social... autant de questions souvent contradictoires qui animent ce lieu hors normes et ses habitants.

Elena d'Andrei Zviaguintsev.

Russie, 2011, 1 h 49, VO, *Pyramide Distribution*.
Avec Nadezhda Markina, Andrei Smirnov, Elena Lyadova.

Elena et Vladimir forment un couple d'un certain âge. Ils sont issus de milieux sociaux différents. Vladimir est un homme riche et froid, Elena une femme modeste et docile. Ils se sont rencontrés tard dans la vie et chacun a un enfant d'un précédent mariage.

Le Fils de l'autre de Lorraine Lévy.

France, 2012, 1 h 45, *Haut et Court*.
Avec Emmanuelle Devos, Pascal Elbé, Jules Sitruk.

Alors qu'il s'apprête à intégrer l'armée israélienne pour effectuer son service militaire, Joseph découvre qu'il n'est pas le fils biologique de ses parents et qu'il a été échangé à la naissance avec Yacine, l'enfant d'une famille palestinienne de Cisjordanie.

Hunger Games de Gary Ross.

USA, 2012, 2 h 22, *Metropolitan FilmExport*.
Avec Jennifer Lawrence, Josh Hutcherson, Liam Hemsworth.

Chaque année, dans les ruines de ce qui était autrefois l'Amérique du Nord, le Capitole, l'impitoyable capitale de la nation de Panem, oblige chacun de ses douze districts à envoyer un garçon et une fille - les "Tributs" - concourir aux Hunger Games.

Mince alors ! de Charlotte de Turckheim.

France, 2012, 1 h 40, *UGC Distribution*.
Avec Victoria Abril, Lola Dewaere, Catherine Hosmalin.

Nina est jeune, jolie et ronde. Malheureusement son mari Gaspard n'aime que les femmes très minces. Pour tenter de le séduire à nouveau, Nina accepte à contrecœur le cadeau qu'il lui offre : une cure d'amaigrissement à Brides-les-Bains. Le dernier espoir des gros quand on a tout essayé.

Les Nouvelles aventures de Capelito de Rodolfo Pastor.

Espagne, 2012, 40 min, *Cinéma Public Films*.
Film d'animation. Conseillé à partir de 3 ans.

Un programme de 8 courts métrages d'animation en pâte à modeler : ***La Leçon de pêche***, ***La Mouche***, ***La Pelote de laine***, ***Le Manège***, ***L'Explorateur***, ***Le Chapeau chien***, ***La Souris party*** et ***La Maman***.

Les Pirates ! Bons à rien, mauvais en tout de Peter Lord.

Grande-Bretagne/USA, 2012, 1 h 29, *Sony Pictures*.
Film d'animation. Conseillé à partir de 6 ans.

Malgré son enthousiasme, le Capitaine Pirate a beaucoup de mal à se faire passer pour une terreur des mers. Secondé par un équipage aussi peu doué que lui, le Capitaine rêve pourtant de battre ses rivaux, Black Bellamy et Liz Lafaucheuse, en remportant le prestigieux Prix du Pirate de l'Année.

Le Roi lion de Roger Allers et Rob Minkoff.

Version 3D

USA, 2012, 1 h 25, *Walt Disney Pictures*.
Film d'animation en 3D. P'tit ciné. Conseillé à partir de 6 ans.

Sur les Hautes terres d'Afrique règne un lion tout-puissant, le roi Mufasa, que tous les hôtes de la jungle respectent et admirent pour sa sagesse et sa générosité. Son jeune fils Simba sait qu'un jour il lui succèdera.

Sur la piste du marsupilami d'Alain Chabat.

France, 2012, 1 h 45, *PathéDistribution*.
Avec Jamel Debbouze, Lambert Wilson, Fred Testot.

Quand Dan Geraldo, reporter en quête de scoop, arrive en Palombie, il ne se doute pas qu'il va faire la plus incroyable des découvertes… Avec Pablito, guide local plein de ressources, ils vont révéler une nouvelle extraordinaire : Le Marsupilami, animal mythique et facétieux, existe vraiment !!!

Titanic de James Cameron.

Version 3D

USA, 1997/2012, 3 h 14, 3D, *20th Century Fox*.
Avec Leonardo DiCaprio, Kate Winslet, Billy Zane.

Southampton, 10 avril 1912. Le paquebot le plus grand et le plus moderne du monde, réputé pour son insubmersibilité, le "Titanic", appareille pour son premier voyage. Quatre jours plus tard, il heurte un iceberg. A son bord, un artiste pauvre et une grande bourgeoise tombent amoureux.